



Aanvraag startbedrag geboorte

Word jij binnenkort mama, papa of meemoeder?

Dan heb je – naast onze welgemeende gelukwensen! – recht op een startbedrag geboorte. Je ontvangt dit bedrag ten vroegste 2 maanden voor de geschatte bevallingsdatum.

Ben je op dit moment 5 maanden of langer zwanger?

Dien dan nu meteen je aanvraag in.

Dat kan erg makkelijk via myfamily.be/startbedrag-aanvragen.

Of stuur dit formulier ingevuld en ondertekend terug

- via e-mail naar info@myfamily.be;
- of per post naar MyFamily, Brouwersvliet 4, bus 3, 2000 Antwerpen.



Belangrijk

Op de laatste pagina vind je een doktersattest, met daarop de vermoedelijke bevallingsdatum.

Laat dit invullen door je arts, gynaecoloog of vroedvrouw. Voeg het attest vervolgens toe aan je aanvraag.

Na de geboorte heeft je kindje ook automatisch recht op het Groeipakket.

Dit wordt elke maand uitbetaald, ten laatste op de 8ste van die maand.

Wil je graag meer informatie?

Surf dan naar MyFamily.be of contacteer ons op het telefoonnummer 03 221 08 11.

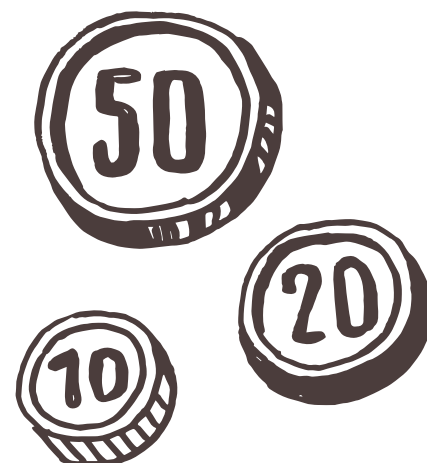



Gegevens van de aanstaande ouder(s)

Rijksregisternummer van de **zwangere mama**.

Je vindt dit op je identiteitskaart of op je verblijfskaart.

| | | | | | | | | | | | | | | | | | | | |
|--|--|--|--|--|--|--|--|--|--|--|--|--|--|--|--|--|--|--|--|
| | | | | | | | | | | | | | | | | | | | |
|--|--|--|--|--|--|--|--|--|--|--|--|--|--|--|--|--|--|--|--|

Als je geen rijksregisternummer hebt

Voornaam _____

Naam _____

Geboortedatum ____ / ____ / _____

Straat _____ Nummer ____ Bus _____

Postcode _____ Gemeente _____

Land _____

Wanneer verwacht jij jouw kindje?

Vermoedelijke geboortedatum ____ / ____ / _____

Hoe kunnen we je het best bereiken?

- Telefoon- of mobiel nummer: _____
- E-mail: _____

Werk je in het buitenland? Vermeld dan hier het land.

Werk je voor een internationale organisatie? Vermeld dan hier de naam van de organisatie.

Ontvang je een buitenlandse sociale uitkering? Vermeld dan hier het land dat de uitkering betaalt.

Ben je zonder beroep?

JA NEE



Is er nog een andere ouder? Vul dan deze gegevens ook in.

Rijksregisternummer van de **andere ouder**.

Je vindt dit op je identiteitskaart of op je verblijfskaart.

| | | | | | | | | | | | | | | | | | | | |
|--|--|--|--|--|--|--|--|--|--|--|--|--|--|--|--|--|--|--|--|
| | | | | | | | | | | | | | | | | | | | |
|--|--|--|--|--|--|--|--|--|--|--|--|--|--|--|--|--|--|--|--|

Als je geen rijksregisternummer hebt

Voornaam _____

Naam _____

Geboortedatum ____ / ____ / _____

Straat _____ Nummer ____ Bus _____

Postcode _____ Gemeente _____

Land _____

Hoe kunnen we je het best bereiken?

- Telefoon- of mobiel nummer: _____
- E-mail: _____

Werk je in het buitenland? Vermeld dan hier het land.

Werk je voor een internationale organisatie? Vermeld dan hier de naam van de organisatie.

Ontvang je een buitenlandse sociale uitkering? Vermeld dan hier het land dat de uitkering betaalt.

Ben je zonder beroep?

JA NEE



De storting van het startbedrag en het Groeipakket op jouw rekening is veilig en kosteloos.

Je kan hier jouw rekeningnummer invullen.

IBAN BE

op naam of namen van

MyFamily controleert het opgegeven rekeningnummer bij je bank. Blijkt uit die controle dat het opgegeven rekeningnummer niet klopt of niet op jouw naam staat, dan nemen wij opnieuw met jou contact op.

Verwittig ons meteen als

- Je geen toegang meer hebt tot het bovenstaande rekeningnummer
- Je kind niet (meer) in Vlaanderen woont
- Je in het buitenland bevalt

Er zijn 5 uitbetalers van het Groeipakket. Meer info hierover vind je op www.groeipakket.be.

MyFamily gaat zorgzaam om met jouw gegevens.

Meer informatie hierover vind je op myfamily.be/privacy-statement/.

Kind en Gezin wil jou en je kind graag bijstaan tijdens de eerste 3 levensjaren met professionele hulp, informatie en advies over ontwikkeling, gezondheid, opvoeding, voeding, veiligheid, ... Hiervoor kan je al tijdens je zwangerschap gecontacteerd worden door een medewerker van Kind en Gezin uit jouw buurt om kennis te maken. Vul dus zeker je gsm- nummer of e-mailadres in. Neem gerust al een kijkje op <https://www.kindengezin.be/startgesprek> of scan de QR code



Ik kies / mijn partner en ik kiezen voor MyFamily als uitbeter van het Groeipakket.

Door dit vakje aan te kruisen, kies je voor MyFamily als uitbeter voor je/julie gemeenschappelijke kinderen. Kruis je het niet aan, dan bezorgen we je nog een formulier om je keuze later te maken.

JA NEE

Datum ____ / ____ / _____

Naam en handtekening
van **toekomstige mama**

Naam en handtekening van
andere ouder

Doktersattest

Om het startbedrag vlot te kunnen betalen, hebben we onderstaand attest van je arts of vroedkundige nodig.

Ik, de arts/vroedkundige (voornaam en naam)

verklaar dat mevrouw (voornaam en naam)

met rijksregisternummer

| | | | | | | | | | | | | | | | | | | | | |
|--|--|--|--|--|--|--|--|--|--|--|--|--|--|--|--|--|--|--|--|--|
| | | | | | | | | | | | | | | | | | | | | |
|--|--|--|--|--|--|--|--|--|--|--|--|--|--|--|--|--|--|--|--|--|

minstens 5 maanden zwanger is.

De uitgerekende bevallingsdatum is ____ / ____ / _____

Mevrouw verwacht een _____ -ling

Datum ____ / ____ / _____

Handtekening

Stempel

Wil je deel worden van onze familie? Wij verwelkomen je met open armen!

Reken voor jouw familie op MyFamily

MyFamily • Brouwersvliet 4 bus 3 • 2000 Antwerpen

myfamily.be



GROEIPAKKET

Vlaamse uitbetaler
Elk kind heeft recht op een Groeipakket.
Je kiest zelf je uitbetaler. Veranderen kan na 1 jaar.
www.groeipakket.be