

## Aanvraag Kinderopvangtoeslag

### Is je kindje nog te jong voor de school?

Dan is het welkom in de kinderopvang. De kinderopvangtoeslag geeft jou daarbij een financieel steuntje in de rug.

*Let wel: de toeslag is er enkel voor kinderen die nog niet naar school gaan. Opvang na de schooluren komt dus niet in aanmerking.*

### Je hebt recht op de toeslag als je deze vakjes kan aanvinken:

- je kinderopvang heeft een vergunning van de Vlaamse gemeenschap;
- het tarief van de opvang is vastgelegd door de opvang zelf, en niet door Kind en Gezin. De dagprijs wordt dus niet berekend op basis van je inkomen.

» Zijn beide voorwaarden vervuld, en woon je in Vlaanderen?

Dan krijg je de kinderopvangtoeslag automatisch bovenop je Groeipakket.

Je hoeft dus geen aanvraag te doen of een formulier terug te sturen.

» Zijn beide voorwaarden vervuld, en woon je in Brussel, Wallonië of een buurland?

Vraag dan je kinderopvangtoeslag makkelijk aan via [myfamily.be/kinderopvangtoeslag](https://myfamily.be/kinderopvangtoeslag).

Je kan ook dit formulier ingevuld en ondertekend terugsturen

- via e-mail naar [info@myfamily.be](mailto:info@myfamily.be);
- of per post naar MyFamily, Brouwersvliet 4, bus 3, 2000 Antwerpen.



### Hoe wordt jouw kinderopvangtoeslag berekend?

Belangrijk is het aantal dagen dat je kind in de opvang verblijft:

- 1 halve opvangdag = je kind verblijft minstens 3 uur in de opvang
- 1 volle opvangdag = je kind verblijft minstens 5 uur in de opvang
- 2 halve opvangdagen = 1 volle opvangdag

Voor een volle dag van 5 uur of meer ontvang je 3,57 euro. Voor een dag van minstens 3 uur maar minder dan 5 uur, ontvang je de helft van het bedrag.

### Je krijgt de kinderopvangtoeslag maandelijks rond de 20e van de volgende maand.

Deze wordt automatisch betaald bovenop je Groeipakket als je in Vlaanderen woont. De kinderopvang bezorgt ons de aanwezigheden van je kindje.

### Wil je graag meer informatie over de kinderopvangtoeslag?

Surf dan naar [MyFamily.be](https://MyFamily.be) of contacteer ons op 03 221 08 11.

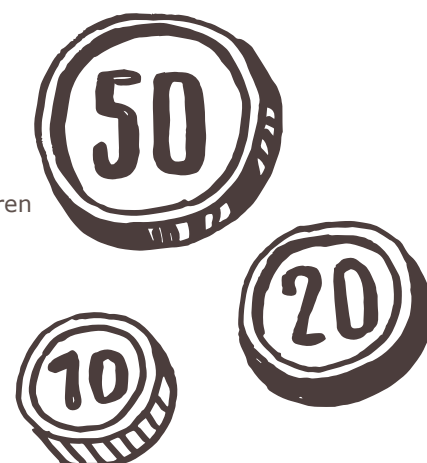



## Gegevens van de ouder(s) of opvoeder(s)

Rijksregisternummer van de **ene ouder/opvoeder**

Je vindt dit op de achterzijde van je identiteitskaart of op de voorzijde van je verblijfskaart.

Als je geen rijksregisternummer hebt

Voornaam \_\_\_\_\_

Naam \_\_\_\_\_

Geboortedatum \_\_\_\_ / \_\_\_\_ / \_\_\_\_\_

Hoe kunnen we je het best bereiken?

- Telefoon- of mobiel nummer: \_\_\_\_\_
- E-mail: \_\_\_\_\_
- Post: Straat \_\_\_\_\_ Nummer \_\_\_\_ Bus \_\_\_\_\_  
Postcode \_\_\_\_\_ Gemeente \_\_\_\_\_  
Land \_\_\_\_\_

### Is er nog een andere ouder/opvoeder? Vul dan deze gegevens ook in.

Rijksregisternummer van de **andere ouder/opvoeder**

Je vindt dit op de achterzijde van je identiteitskaart of op de voorzijde van je verblijfskaart.

Als je geen rijksregisternummer hebt

Voornaam \_\_\_\_\_

Naam \_\_\_\_\_

Geboortedatum \_\_\_\_ / \_\_\_\_ / \_\_\_\_\_

Hoe kunnen we je het best bereiken?

- Telefoon- of mobiel nummer: \_\_\_\_\_
- E-mail: \_\_\_\_\_
- Post: Straat \_\_\_\_\_ Nummer \_\_\_\_ Bus \_\_\_\_\_  
Postcode \_\_\_\_\_ Gemeente \_\_\_\_\_  
Land \_\_\_\_\_



## Gegevens van de kinderen

### Kind 1

Voornaam \_\_\_\_\_  
Naam \_\_\_\_\_  
Geboortedatum \_\_\_\_ / \_\_\_\_ / \_\_\_\_\_

### Kind 2

Voornaam \_\_\_\_\_  
Naam \_\_\_\_\_  
Geboortedatum \_\_\_\_ / \_\_\_\_ / \_\_\_\_\_

### Kind 3

Voornaam \_\_\_\_\_  
Naam \_\_\_\_\_  
Geboortedatum \_\_\_\_ / \_\_\_\_ / \_\_\_\_\_

### Kind 4

Voornaam \_\_\_\_\_  
Naam \_\_\_\_\_  
Geboortedatum \_\_\_\_ / \_\_\_\_ / \_\_\_\_\_

### Gegevens van het kinderopvangverblijf

Naam \_\_\_\_\_  
Straat \_\_\_\_\_ Nummer \_\_\_\_\_ Bus \_\_\_\_\_  
Postcode \_\_\_\_\_ Gemeente \_\_\_\_\_  
E-mail \_\_\_\_\_

### Gegevens van het kinderopvangverblijf

Naam \_\_\_\_\_  
Straat \_\_\_\_\_ Nummer \_\_\_\_\_ Bus \_\_\_\_\_  
Postcode \_\_\_\_\_ Gemeente \_\_\_\_\_  
E-mail \_\_\_\_\_



## De storting van de kinderopvangtoeslag op jouw rekening is veilig en kosteloos.

Je kan hier jouw rekeningnummer invullen.

IBAN BE

op naam of namen van

---

---

---

MyFamily controleert het opgegeven rekeningnummer bij je bank. Blijkt uit die controle dat het opgegeven rekeningnummer niet klopt of niet op jouw naam staat, dan nemen wij opnieuw met jou contact op.

### Verwittig ons meteen als

- je geen toegang meer hebt tot het bovenstaande rekeningnummer
- het aantal opvangdagen niet correct is
- je kind naar de kleuterschool gaat

Er zijn 5 uitbetalers van het Groeipakket. Meer info hierover vind je op [www.groeipakket.be](http://www.groeipakket.be).

MyFamily gaat zorgzaam om met jouw gegevens.

Meer informatie hierover vind je op [www.myfamily.be/privacy-statement/](http://www.myfamily.be/privacy-statement/).

Ik kies / mijn partner en ik kiezen voor MyFamily als uitbetaler van het Groeipakket

JA                      NEE

Datum \_\_\_\_ / \_\_\_\_ / \_\_\_\_\_

Naam en handtekening  
van **ouder**

Naam en handtekening van  
**andere ouder**

**Wil je deel worden van onze familie? Wij verwelkomen je met open armen!**

**Reken voor jouw familie op MyFamily**

MyFamily • Brouwersvliet 4 bus 3 • 2000 Antwerpen

[myfamily.be](http://myfamily.be)



**GROEIPAKKET**

Vlaamse uitbetaler  
Elk kind heeft recht op een Groeipakket.  
Je kiest zelf je uitbetaler. Veranderen kan na 1 jaar.  
[www.groeipakket.be](http://www.groeipakket.be)